ACPhO Association canadienne de pharmacie en oncologie

Déclaration de position

L'ACPhO appuie les pharmaciens en oncologie dans l'exercice plein et entier de leur champ de pratique et préconise son élargissement lorsque cela permet d'améliorer les soins offerts aux personnes atteintes de cancer au Canada.

Prescrire et ajuster les traitements antinéoplasiques et les thérapies de support

Optimiser la thérapie médicamenteuse

Prescrire et interpréter des analyses de laboratoire

Pharmacien en oncologie

Une pratique à portée complète

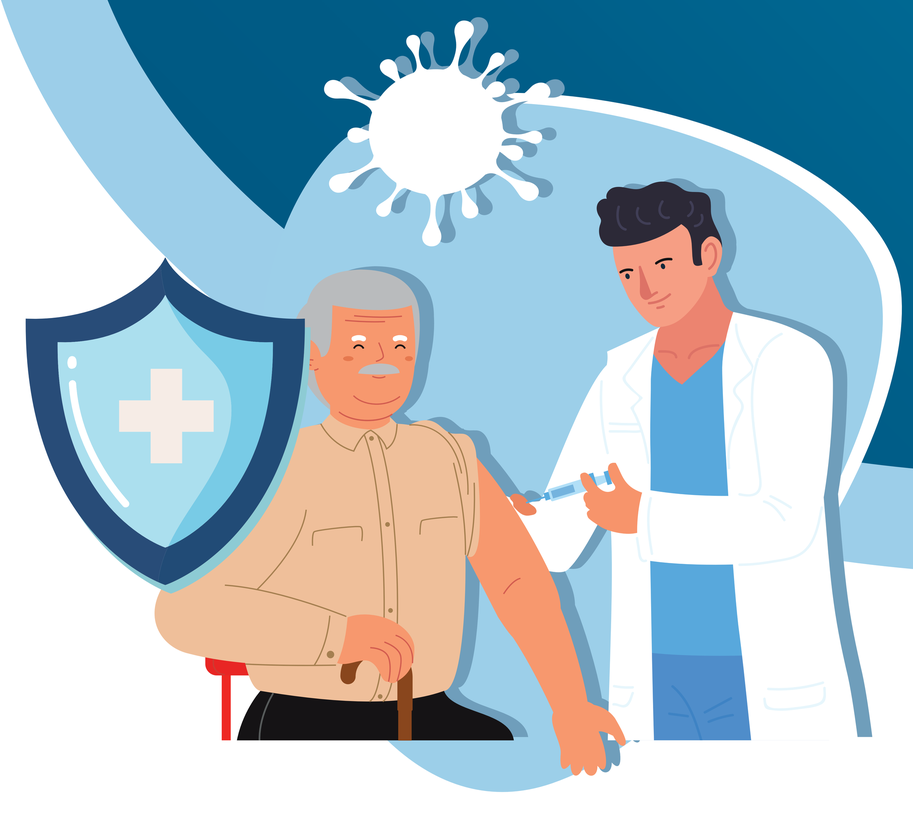

Vaccination et immunisation

Résultats axés sur le patient

Travailler en équipe interdisciplinaire et collaboratif

Avril 2026